

Landbruksforum

Frøtvedt gård, 24. august 2022

Hva skjer innen næringsutvikling

- Litt om landbrukskontorets rolle
- Innovasjon Norge tilbyr webinar og speed-date
- Søknadsfrist 1. desember – ta gjerne kontakt med oss i forkant

Vi gir lokale ideer globale muligheter

Opstart av bedrift →



Innovasjon og utvikling →



Eksport og internasjonal satsing →



Landbruk →



Kan vi hjelpe deg? →



Fortell oss litt om ideen eller bedriften din, så hjelper vi deg videre.

Kommende arrangementer

Se alle →



24 aug

2022

Lunsjseminar på Nor-Fishing 2022



07 sep

2022

Kurs: Slik lykkes du med



14 sep - 16 sep

2022

Næringslivsdelegasjon til

Forsiden - Innovasjon Norge → Våre tjenester → Landbruk

Landbruk

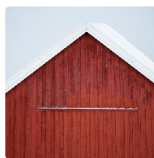

Tradisjonelt landbruk

Skal du investere i driftsbygning, kjøpe eiendom eller tilleggsareal? Kanskje trenger du å foreta mindre investeringer i forbindelse med generasjonsskifte på gården? Vi kan hjelpe deg med finansiering dersom du har et lønnsomt prosjekt.



Tilleggsnæring

Ønsker du å videreutvikle en tilleggsnæring på gården? Du kan søke om tilskudd og lån hos oss dersom du har et lønnsomt prosjekt.



Bolig på gårdsbruk

Trenger du ny eller utbedret bolig på gården? Vi kan tilby lån til å gjennomføre investeringen.

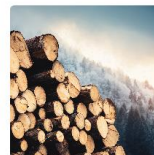

Fornybar energi i landbruket

Har du planer om å bygge anlegg for produksjon av fornybar energi? Vi gir tilskudd til investeringer, utredninger og kompetansetiltak.



Vekstfinansiering

Er du tilbyder av lokalmat- og drikke, matopplevelser med lokal identitet, reiselivsopplevelser, Inn på Tunet, driver med innlandsfiske - eller er du en aktør innen reinnæringen? Da har vi tjenester for deg.



Reindriftsbasert vekst og verdiskaping

Ønsker du å øke verdiskapingen i reinkjøttproduksjonen? Vi kan gi deg tilskudd til bedriftsutvikling og kompetanse- og markedsføringstiltak.



Bedriftsnettverk for landbruket

Har din bedrift behov for hjelp til å styrke samarbeidet med andre bedrifter, skape tillit, identifisere felles utfordringer og interesser? Da har vi tjenesten for deg.



Tilskudd til omdømmeaktiviteter for landbruket

Planlegger du å gjennomføre en omdømmeaktivitet knyttet til nye næringer innenfor landbruk? Les mer om mulighetene for støtte.

Hvem kan motta denne tjenesten?

Vi kan gi støtte til eier av landbrukseiendom, samdrifter eller bedrifter med tilknytning til landbrukseiendommer. Det må være næringsvirksomhet av et visst omfang på eiendommen, eller potensial for næringsvirksomhet av et visst omfang.

Vi kan støtte investeringer knyttet til faste anlegg og tilhørende produksjonsutstyr for tradisjonelle jord- og husdyrproduksjoner. Investeringen må være nødvendig for å oppnå planlagt produksjon, og det må forventes avsetningsmuligheter eller -avtaler for produktene.

Vi prioriterer prosjekter som gir økt matproduksjon der det er markedspotensial, prosjekter som bidrar til økt dyrevelferd og prosjekter med energi- og klimaeffektive løsninger, som for eksempel bruk av bioenergi og tre som byggematerialer.

Regionale prioriteringer for landbruksmidler



Her kan du finne hva som er prioritert i regionen din. Det legges også ut informasjon om det er søknadsfrist, om midlene er i ferd med å brukt opp og lignende.

Hva kan vi finansiere?

- Tilskudd til investeringer i produksjonsanlegg/driftsbygninger og tilhørende produksjonsutstyr av varig karakter.
- Tilskudd til gjødsellager med eller uten gjødselseparator med fast toppdekke eller minimum 10 måneders lagringskapasitet, samt biorestlager med fast toppdekke.
- Tilskudd til mindre investeringer i forbindelse med generasjonsskifte.
- Lån til investeringer på landbrukseiendommer, kjøp av eiendom og tilleggsareal.
- Ved familieoverdragelse gis det normalt bare lån til personer under 35 år, samt i områder hvor bankene tilbyr dårlige vilkår for landbruk.

Det gis ikke tilskudd til tiltak som er påbegynt før søknaden er avgjort.

Med påbegynt menes igangsettelse av bygg- og anleggsarbeider eller inngått rettslig bindende forpliktelse/kontrakt som gjør investeringen irreversibel.

Særskilte prioriteringer for 2022

- Små og mellomstore bruk
- Ombygging til løsdrift for melkebesetninger med 15-30 kyr
- Tørke- og lageranlegg i kornproduksjonen
- Fukt-, grønt- og veksthusnæringen

Snakk med en av våre rådgivere om tradisjonelt landbruk



Opprett søknad for bruksutbygging (kun tilskudd)



Opprett søknad for bruksutbygging (lån og tilskudd)



Opprett søknad - samdrift (lån og tilskudd)



Fortsett påbegynt søknad



Forsiden - Innovasjon Norge → Våre tjenester → Landbruk

Landbruk

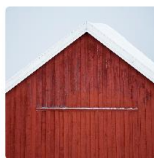

Tradisjonelt landbruk

Skal du investere i driftsbygning, kjøpe eiendom eller tilleggsareal? Kanskje trenger du å foreta mindre investeringer i forbindelse med generasjonsskifte på gården? Vi kan hjelpe deg med finansiering dersom du har et lønnsomt prosjekt.



Tilleggsnæring

Ønsker du å videreutvikle en tilleggsnæring på gården? Du kan søke om tilskudd og lån hos oss dersom du har et lønnsomt prosjekt.



Bolig på gårdsbruk

Trenger du ny eller utbedret bolig på gården? Vi kan tilby lån til å gjennomføre investeringen.



Fornybar energi i landbruket

Har du planer om å bygge anlegg for produksjon av fornybar energi? Vi gir tilskudd til investeringer, utredninger og kompetansetiltak.



Vekstfinansiering

Er du tilbyder av lokalmat- og drikke, matopplevelser med lokal identitet, reiselivsopplevelser, Inn på Tunet, driver med innlandsfiske - eller er du en aktør innen reinnæringen? Da har vi tjenester for deg.



Reindriftsbasert vekst og verdiskaping

Ønsker du å øke verdiskapingen i reinkjøttproduksjonen? Vi kan gi deg tilskudd til bedriftsutvikling og kompetanse- og markedsføringstiltak.



Bedriftsnettverk for landbruket

Har din bedrift behov for hjelp til å styrke samarbeidet med andre bedrifter, skape tillit, identifisere felles utfordringer og interesser? Da har vi tjenesten for deg.



Tilskudd til omdømmeaktiviteter for landbruket

Planlegger du å gjennomføre en omdømmeaktivitet knyttet til nye næringer innenfor landbruk? Les mer om mulighetene for støtte.



MATS ANDA

Ønsker du å videreutvikle en tilleggsnæring på gården? Du kan søke om tilskudd og lån hos oss dersom du har et lønnsomt prosjekt.

Bedriftsutvikling omfatter investeringer i faste anlegg og tilhørende produksjonsutstyr, produktutvikling, kompetanseoppbygging, nettverksbygging, markedsundersøkelser og markedsføring av nye produkter.

Hvem kan få finansiering?

Vi kan gi finansiering til eiere av landbrukseiendom eller bedrifter med tilknytning til landbrukseiendommer. Vi kan også gi støtte til mindre næringsmiddelbedrifter som samarbeider med primærprodusenter.

Markedshager/småskala grøntproduksjon

De øremerkede midlene er opphørt, men prosjekter kan støttes med tilskudd til idéavklaring og etablering, bedriftsutvikling og investering.

Med markedshager/småskala grøntproduksjon menes dyrking i mindre målestokk og med andre omsetningskanaler enn det som er vanlig for volumproduksjon.

Se mer informasjon om markedshager på [Markedshager Norge](#).

Regionale prioriteringer for landbruksmidler



Her kan du finne hva som er prioritert i regionen din. Det legges også ut informasjon om det er søknadsfrist, om midlene er i ferd med å brukt opp og lignende.

Hva kan vi finansiere?

- Tilskudd til aktiviteter som naturlig inngår i avklaring og utvikling av selve forretningsidéen. Det kan være markedsundersøkelser, utarbeidelse av en forretningsplan og planlegging av selve etableringen.
- Tilskudd til utvikling av tjeneste/produkt frem til markedsintroduksjon.
- Tilskudd til bedriftsutvikling som produktutvikling, kompetansebygging, markedsundersøkelser, testsalg, nettverksbygging og markedsføring av nye produkter.
- Tilskudd til investeringer i produksjonsanlegg/driftsbygninger og tilhørende produksjonsutstyr av varig karakter.
- Tilskudd til mindre investeringer i forbindelse med generasjonsskifte.
- Lån til investeringer.

Lån til generasjonsskifte ved familieoverdragelser gis normalt bare til personer under 35 år, samt i områder der bankene tilbyr dårlige vilkår til landbruk.

Det kan ikke gis tilskudd til tiltak som er påbegynt før søknaden er avgjort.

Med påbegynt menes igangsettelse av bygg- og anleggsarbeider eller inngått rettslig bindende forpliktelse/kontrakt som gjør investeringen irreversibel.

Hvor mye kan vi finansiere?

Ideavklaring og etablering

Tilskuddet kan utgjøre inntil 75 prosent av kapitalbehovet. Det kan ikke søkes om tilskudd til begge fasene samtidig. Hvis det er gitt tilskudd til idéavklaringsfasen, må denne være avsluttet før du kan søke om nytt tilskudd. Dersom du har fått tilskudd til idéavklaringsfasen, betyr ikke det at du automatisk har krav på finansiering i etableringsfasen. Det kan innvilges inntil kr 150 000 for ideavklaring og inntil kr 700 000 samlet for de to fasene.

Bedriftsutvikling

Det kan gis tilskudd til bedriftsutvikling med inntil 50 % av godkjent kostnadsoverslag. For foretak der majoriteten av eierandelene kontrolleres av personer under 35 år eller av kvinner kan det gis inntil 75 % tilskudd.

Investeringer

Det kan gis tilskudd til investeringer i faste anlegg og tilhørende produksjonsutstyr av varig karakter inntil 35 % av godkjent kostnadsoverslag. Øvre grense for tilskudd er 2 millioner per prosjekt. Det er ikke tak for tilskudd i Troms og Finnmark. I 2019 og 2020 kan det gis ekstra investeringstilskudd på inntil kr 500 000 til geitemelkprodusenter som omstiller seg til annen produksjon og selger hele kvoten gjennom oppkjøpsordningen.

Generasjonsskifte

Det kan gis tilskudd til personer under 35 år, som i forbindelse med overtagelse av landbruks eiendom trenger å

Regionale prioriteringer for landbruksmidler



Innovasjon Norge har egne regionale retningslinjer for hva som finansieres per region. Her vil du også kunne finne informasjon om disponible midler og lignende.

Snakk med en av våre rådgivere om tilleggsnæring i landbruket



Opprett søknad idéavklaring



Opprett søknad etablering



Opprett søknad investering/bedriftsutvikling



Fortsett påbegynt søknad



**Dokumentasjonsguide for søknader om bygdeutviklingsmidler
Bedriftsrettede IBU-midler**

Søker:

Gnr./bnr.:

Organisasjonsnr.:

E-søknadsfelt:
<p>NB! Alle tilgjengelige felt i søknaden må fylles ut grundig. Ufullstendige søknader vil bli returnert!</p>
<p>Bruk av skjema: Finn aktuell ordning og kryss av i hvite felt nedover i tilhørende kolonne når de aktuelle punkter er sjekket (grå felt er ikke aktuelle)</p>

Dokumentasjonstype	Ordning							Merknad
	Etablerertilskudd idéavklaring	Etablerertilskudd etablering	Bedrifts-utvikling	Investering tilleggsnæring	Investering tradisjonell	Tilskudd gene-rasjonskifte		
Vedlegg, e-søknad m/ vedlegg (ignorer grå felt):								
Forretningsplan (tilleggsnæring)								
Fullstendig driftsplan (landbruk)								
Markedsanalyse og markedsplan								
Enkel driftsplan, m/ budsjettssammendrag								<i>F.eks gjødsellager, vanningsanlegg</i>
Låneintensjonsavtale (ved lån i annen bank)								
Prosjektering med tegninger, anbud, arbeidsplan *)								
Ved pantelån: takst								
Selvangivelse 2 siste år, søker og ektefelle/samboer								
Næringsoppgave/tilleggs skjema, 2 siste år								
For ANS, AS mv. : vedtekter, firmaattest, årsregnskap								
Landbrukstilknytning, dokumentasjon (eks. leieavtale)								
Kommunens uttalelse og referanse (person **)								
Inn på TUNET: intensjonsavtale med kunde(r)								
Inn på TUNET: KSL-godkjenning (Matmerk)								

*) Ved tekniske planer kreves følgende:

-tegninger: plan, snitt og fasader								
-kostnadsoverslag m/dokumentasjon								
-byggebeskrivelse								
-kommunal godkjenning av bygn og areal								

**) Kommunens vurdering og anbefaling legges inn i særskilt felt etter at søker har sendt e-søknaden og før videresending til IN.

Det gis ikke tilskudd til tiltak som er påbegynt før søknad om tilskudd er avgjort.



Foto: Torbjørn Tandberg

Informasjonsskriv i ny utgave

Som dere sikkert har lagt merke til, har vi begynt å sende informasjonsskrivet i ny drakt. Det er slik informasjonen fra oss kommer til å se ut i tiden fremover. Vi håper dere blir fornøyde.

Slik får du tilsendt nyhetsbrevet

For å sende deg nyhetsbrev må vi ha din epostadresse. Det betyr at hvis du ikke har fått dette nyhetsbrevet på epost, så kan du [melde deg på nyhetsbrevet her](#). Vi kommer ikke lenger til å sende ut informasjon via brev/digipost. Ta kontakt med oss om du trenger hjelp til dette.

